

走る添乗員®が現地で
お世話いたします!!



ハートフルマラソンツアー

第26回 おきなわマラソン

2018年 2月 18日(日) 開催

毎年地元や県外から1万人を超えるランナーが参加するリピーターの多い沖縄のマラソン大会。アップダウンのあるタフなコースですが沿道では熱い応援が続きます。完走目指してがんばりましょう!!

★ ハートフルマラソンツアーのツアーポイント ★

- ◎大会会場にツアー専用テントを設置して走る添乗員®が選手のサポートをいたします。
- ◎大会のエントリーを手数料なし(実費のみ)で代行手続きいたします。★大会参加を確約★
- ◎那覇の宿泊先は賑やかな国際通りや前日の調整ランに最適な奥武山公園にも近い便利なロケーション。応援でご同行される方も楽しみいただけます。
- ◎大会当日、ツアー専用車でホテル～会場間の送迎をいたします。
- ◎大会の夜は一人参加の方でも楽しめるツアー交流夕食会で盛り上がりましょう。

ハートフルマラソンツアー 交流夕食会

ハートフルマラソンツアーにご参加の選手・応援のみなさんと楽しむ懇親夕食会です。お一人参加の方も、グループ参加の方も、ランナー同士交流を深め、たくさん食べて、飲んで大いに盛り上がりましょう!!

- ・日時: 2/18(日) 18:00～(予定)
- ・会場: 那覇市内の沖縄料理店
- ・料理: 沖縄料理中心のメニュー
※ビール・泡盛など飲み放題
- ・参加費: 5,000円



■ご旅行日程

月・日	スケジュール
2/17 (土)	各地発空路、那覇空港へ ご自身にてホテルへ [那覇泊]
2/18 (日)	ツアー専用車で大会会場へ 各自大会受付(ツアー参加選手) 第26回おきなわマラソン大会に参加・応援 大会終了後、ツアー専用車でホテルへ [那覇泊]
2/19 (月)	出発までフリータイム ご自身にて那覇空港へ 那覇空港発空路、各地へ

■旅行代金(大人一人様)

発着地	2名1室利用	1名1室利用
羽田	69,800円	73,800円
中部	79,800円	83,800円
大阪	67,800円	71,800円
福岡	62,800円	66,800円

*2名1室利用: ダブルベッド1台のお部屋となります。



- 食事: 朝食2回(お弁当1回含む)
- 利用航空会社: 全日空、日本航空
- 最少催行人数: 各発着地1名様
- 添乗員: 同行いたしません *大会当日は走る添乗員がお世話いたします。
- エントリー代行締切日: 12月6日(水) *参加確約枠の定員に達し次第受付終了
- ツアー締切日: 1月25日(木)

【 予定フライトスケジュール 】

- 羽田空港発(10:30～11:45頃) / 那覇空港発(11:30～13:00頃)
- 中部国際発(07:30～12:00頃) / 那覇空港発(11:45～15:00頃)
- 伊丹空港発(09:00～11:00頃) / 那覇空港発(12:00～14:00頃)
- 福岡空港発(11:00～12:45頃) / 那覇空港発(12:30～15:00頃)

※各フライト時間帯での便名・時刻の指定はできません。
 ※上記以外の発着地や時間帯、延泊等をご希望の方はお問合せください。
 ※フライトスケジュールは航空会社の都合により変わる場合がございます。



2017おきなわマラソンツアー記念撮影



フィニッシュとなる競技場内にツアーの専用テントを設置して選手をサポート!!

ご宿泊ホテル・インフォメーション

GRGホテル那覇東町

国際通りまで徒歩10分の便利な立地。緑豊かな奥武山公園までも近いので前日の調整ランやお散歩にもおすすめ。全室無料WiFiを完備。

*ゆいレール「旭橋駅」より徒歩2分

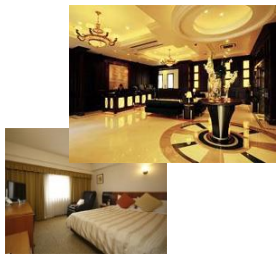

■お申込み・お問合せは
 (株)ハートフルツアーズ マラソンデスク
 〒121-0816 東京都足立区梅島2-38-7 1F 梅島1F
 TEL: 03-5888-1922 FAX: 03-5888-3787
 HP: <http://www.heartful-tours.com/>

2018 おきなわマラソンツアー 申込書

◇お申込・お問合せは…
 ハートフルツアーズ マラソンデスク
 121-0816 東京都足立区梅島2-38-7 リエス梅島1F
 TEL: 03-5888-1922 FAX: 03-5888-3787

◆お申込方法およびご旅行条件を事前にご確認・同意の上、お申込みください。
 ◆記入日: 2017年 月 日 ※ご家族(同居)で1枚ご記入ください(コピー可)

お申込内容	コース	2/17出発 3日間コース	発着地	□羽田 □中部 □大阪 □福岡 ()	参加人数	合計()名
	部屋割り	□1名1室希望 □2名1室希望	同室希望者			
	エントリー手続	□自分で手続 □当社にて代行希望	*別途ご案内します		ツアー交流夕食会	()名で参加を希望する
フリガナ				性別	参加種目	生年月日
申込者氏名				男・女	□フル □10km □ルレ □応援	T・S・H 年 月 日 出発当日()才
フリガナ						
現住所	〒 - ・TEL: () ・FAX: () □兼用					
ご職業	会社名			部課名		
	所在地	〒 - ・TEL: ()		・FAX: ()		
ご旅行中の緊急連絡先	〒 - □現住所と同じ		TEL: ()		氏名:	続柄:
日中の連絡先	□ご自宅 □勤務先 □携帯		-	-	・連絡希望時間帯(~ 時頃) *19時迄 □いづれでも可	
手続案内等のお送り先(*1)	□PC □スマートフォン ●メールアドレス() □資料を請求したメールアドレス					
同伴のご家族情報	1)	(がが): () 男・女()才 ●種目: □フル □10km □ルレ □応援				
	2)	(がが): () 男・女()才 ●種目: □フル □10km □ルレ □応援				
	3)	(がが): () 男・女()才 ●種目: □フル □10km □ルレ □応援				
●エントリー手続	□本人 □代行希望					
大会に参加される方(*2)	●誓約書 私は自己の責任において大会に参加し、参加中に発生した事故については大会ならびにツアー主催者に対し一切の責任を負わずにさせていただきます。 ・署名: 家族署名(選手として同伴の方) 年 月 日					
備考						

*1: 当社からの手続等に関するご案内は上記記載のメールアドレスへ送信させていただきます。お持ちでない方へはご自宅へファックスまたは郵送いたします。
 *2: 大会に参加される方は必ずご署名をお願いします。ご署名のない方のツアーお申込みは受付できません。

●マラソンツアーアンケート(差し支えない範囲で記入をお願いします。)

マラソンについて	フルマラソン完走歴	□初めて □()回完走	今回の目標タイム	時間 分
	自己ベスト(H26年以降)	km : 時間 分	おきなわマラソンのご参加	()回目
	月間走行距離	Km	今後参加予定の大会	
当社をお知りになったのは?	□インターネット検索(ヤフー等) □マラソン情報サイト() □ランナー雑誌() □ご紹介()様から □大会ホームページ □大会事務局のDM □()大会参加の際 □以前から知っていた □その他()			

お申込方法・ご旅行条件要旨

<h3>お申込方法</h3> <p>①旅行申込書のご提出 上記の申込書にご記入の上、ハートフルツアーズマラソンデスクへファックス又はご郵送にてお送りください。 ※エントリー代行希望の方は所定用紙にご記入の上、申込書と一緒に当社まで郵送してください。(メール・FAX可)</p> <p>②申込金等のお振込 当社より「参加受付可」のご連絡後5日以内に申込金(内金)としてお一人様2万円または代金全額をお振込みください。 ※エントリー代行をご希望の方はエントリー代も一緒にお振込みください。</p> <p>●上記①②のお手続が当社にて確認できた時点で申込受付完了となります。 *エントリーの代行手続完了後にお取消の場合、エントリー代は返金できません。</p> <h3>旅行代金に含まれるもの</h3> <p>日程表に記載された運送機関の運賃、宿泊費、食事代、サービス料、消費税</p> <h3>旅行代金に含まれないもの</h3> <p>個人的性質の費用、医療費、任意の旅行保険、エントリー代等</p> <h3>旅行契約</h3> <p>この旅行は㈱ハートフルツアーズ(以下当社)が企画・募集する旅行でありお客様は当社と募集型企画旅行契約を締結することとなります。</p> <h3>取消料</h3> <p>お客様の都合で参加を取消される場合は次の取消料をお支払いいただきます。</p> <table border="1"> <tr> <th>取消日</th> <th>取消料</th> </tr> <tr> <td>旅行開始日の21日前まで</td> <td>無料</td> </tr> <tr> <td>旅行開始日の20日～8日前まで</td> <td>旅行代金の20%</td> </tr> <tr> <td>旅行開始日の7日～2日前まで</td> <td>旅行代金の30%</td> </tr> <tr> <td>旅行開始日の前日</td> <td>旅行代金の40%</td> </tr> <tr> <td>旅行開始日の当日</td> <td>旅行代金の50%</td> </tr> <tr> <td>旅行開始後の解除または無連絡不参加</td> <td>旅行代金の100%</td> </tr> </table> <p>*その他旅行条件は当社募集型企画旅行条件ならびに募集型企画旅行約款によります。</p>	取消日	取消料	旅行開始日の21日前まで	無料	旅行開始日の20日～8日前まで	旅行代金の20%	旅行開始日の7日～2日前まで	旅行代金の30%	旅行開始日の前日	旅行代金の40%	旅行開始日の当日	旅行代金の50%	旅行開始後の解除または無連絡不参加	旅行代金の100%	<h3>お申込受付後のなげれ</h3> <ul style="list-style-type: none"> ・旅行残金をご出発の3週間前迄にお振込お願いします。 ・ご旅行最終案内を10日程前にお送りします。 <h3>お振込先</h3> <ul style="list-style-type: none"> ・三菱東京UFJ銀行 竹ノ塚支店 (普) 1421492 ・三井住友銀行 西新井支店 (普) 6990399 ・郵便局 記号10010 番号78648971 ・ジャパンネット銀行 本店営業部 4536304 ・口座名 カ)ハートフルツアーズ <h3>個人情報の取扱について</h3> <p>当社は、旅行申込書等に記載された個人情報について、お客様との間の連絡のために利用させていただく他、旅行手配のために必要な範囲内で利用させていただきます。このほか当社が取扱う旅行情報のお届け・配信、アンケートのお願いなどに利用させていただきます。</p> <h3>免責事項</h3> <p>当社はお客様が以下の事由により損害を被られた場合、賠償の責任は負いません。 ・戦乱、暴動、気象条件、官公署の命令、自由行動中の事故等により生ずる旅行日程の変更又は旅行の中止。(参加する大会の中止・延期を含む) ・伝染病による隔離、自由行動中の事故、食中毒、盗難等 ・運送機関遅延・不通等により生ずる旅行日程の変更・目的地滞り期間の短縮</p> <h3>旅行企画・実施</h3> <p>㈱ハートフルツアーズ 東京都知事登録旅行業第2-4964号 (一社)日本旅行業協会正会員 東京都足立区梅島2-38-7 リエス梅島1F 総合旅行業務取扱管理者 田端 洋介</p>
取消日	取消料														
旅行開始日の21日前まで	無料														
旅行開始日の20日～8日前まで	旅行代金の20%														
旅行開始日の7日～2日前まで	旅行代金の30%														
旅行開始日の前日	旅行代金の40%														
旅行開始日の当日	旅行代金の50%														
旅行開始後の解除または無連絡不参加	旅行代金の100%														